

Handleiding om Vliegprogramma in Autokon te importeren.

Wis eerst het bestaande vliegprogramma in Autokon door op menu extra – seizoenopruijing te klikken. Volg onderstaande plaatjes.

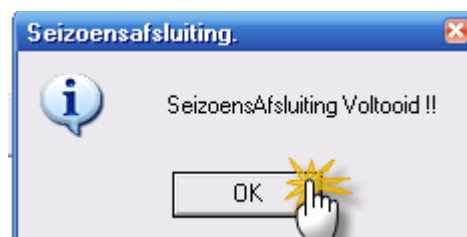
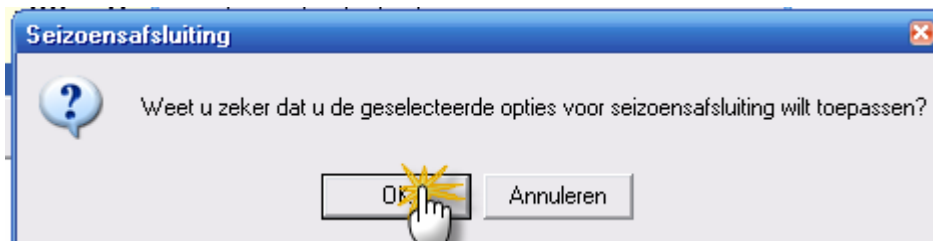
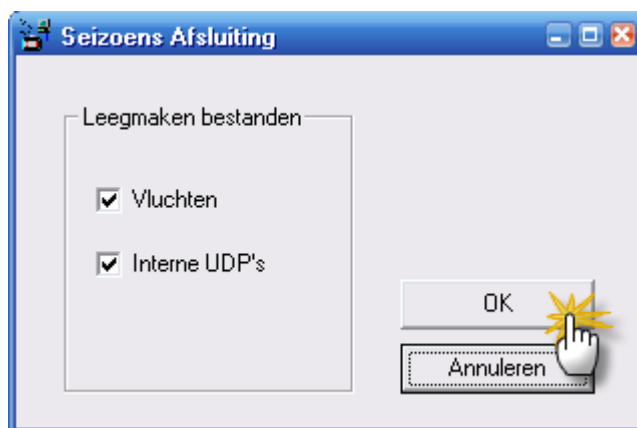
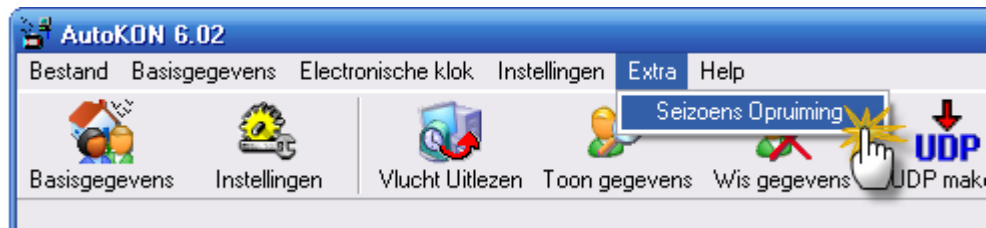

De vluchten van zijn nu verwijderd uit Autokon.

Download nu het vliegprogramma bestand op onze website via de knop download
U krijgt onderstaand plaatje te zien



Kies opslaan en sla het bestand op. Bijv een geheugenstick of diskette indien u het bestand moet meenemen naar de vereniging.

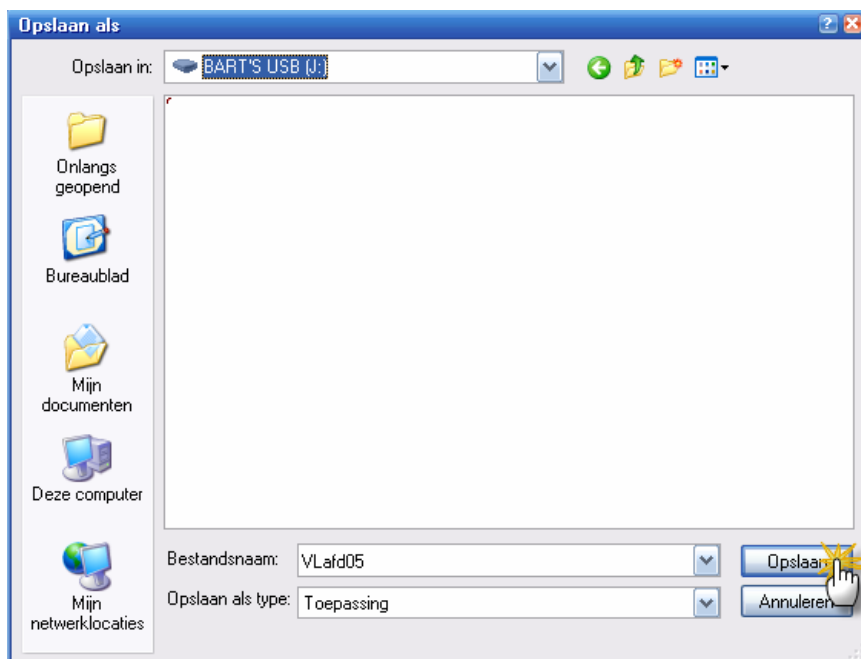

Kies Uitvoeren indien u hem direct wilt installeren of sluiten indien u het bestand later wilt installeren.



In dit voorbeeld gaan we hem meteen installeren en klikken we op de knop "Uitvoeren"

Onderstaand scherm volgt

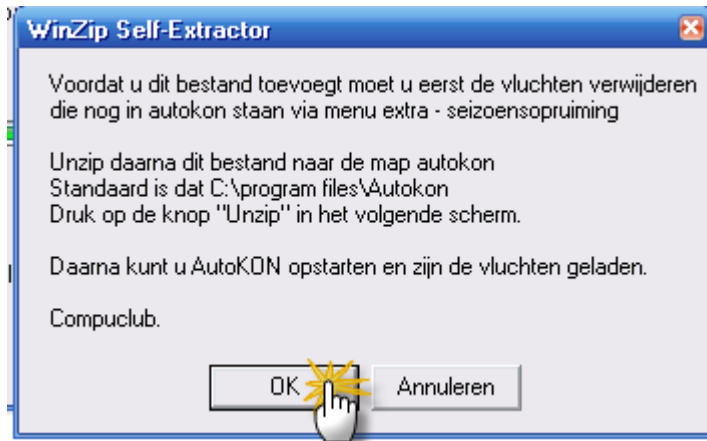

Lees de instructie goed door en klik op OK

Indien Autokon in de standaardmap is geïnstalleerd kunt u in het volgende scherm op Unzip klikken. (dit is de meest voorkomende situatie)

Indien Autokon in een andere map staat geïnstalleerd dient u de map aan te geven via de knop Browse. Daarna klikt u op de knop Unzip

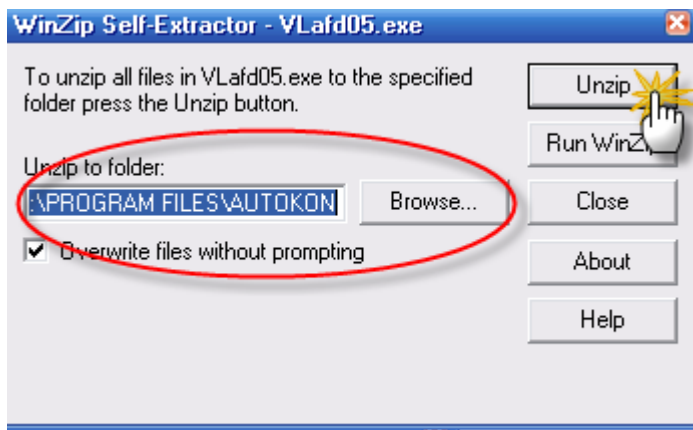

Onderstaand scherm volgt. Klik op Ok om af te sluiten

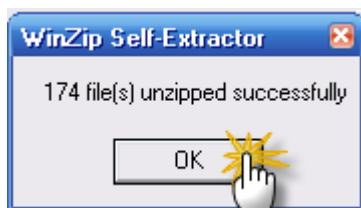

Daarna op het kruisje of op de knop Close klikken om het scherm te sluiten

Nu kunt u Autokon opstarten en zijn de vluchten geladen

Team Autokon .