

# Instructies verwerking Meldingen in WinVer

In de module Nationaal Inkorfcentrum bevindt zich een knop "M" (Meldingen) waarmee een scherm kan worden geopend om meldingen in te kunnen brengen.

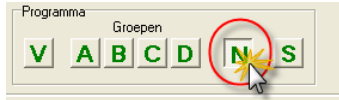

De module Nationaal Inkorfcentrum dient eerst te worden geactiveerd door de "N"-knop in te drukken.



## Lossingsgegevens

Alvorens meldingen van een bepaalde vlucht kunnen worden in gebracht, dienen eerst de lossingsgegevens van de betreffende vlucht te worden ingebracht via "Lossingen / Toevoegen".

Hier dienen minimaal de velden Vluchtcode, Losplaats, Losdatum en Lostijd te worden ingevoerd.

Om alle meldingen weer te geven in de uitslag dient te prijsverhouding te worden ingesteld als 1 op 1 (i.p.v. de standaard prijsverhouding van 1 op 4).

De moederklokgegevens zijn niet van belang en hoeven niet te worden ingegeven.

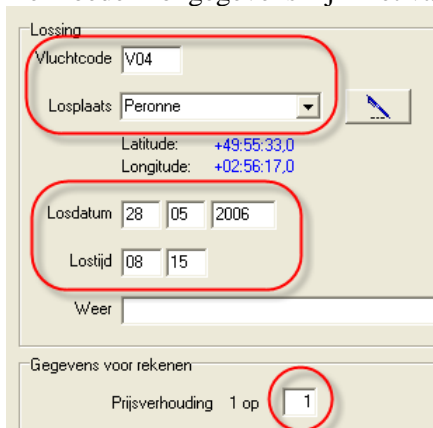
A screenshot of a 'Lossing' form. The form has several input fields: 'Vluchtcode' with the value 'V04', 'Losplaats' with a dropdown menu showing 'Peronne', 'Losdatum' with fields for '28', '05', and '2006', and 'Lostijd' with fields for '08' and '15'. Below these is a 'Weer' field. At the bottom, there is a section 'Gegevens voor rekenen' with a 'Prijsverhouding' field set to '1 op 1', where the '1' is circled in red.

## Inbrengen meldingen

Via de knop "M" wordt het meldingscherm geopend.



Met de knop "+" kunnen deelnemers worden toegevoegd.

Vervolgens kunnen de duiven worden ingegeven via de knop "Duif toevoegen".

Getekende en aantal duiven worden automatisch doorgenummerd bij het inbrengen van duiven.

Als aankomstdatum wordt standaard de actuele datum ingevoerd. Deze datum kan echter wel worden gewijzigd.

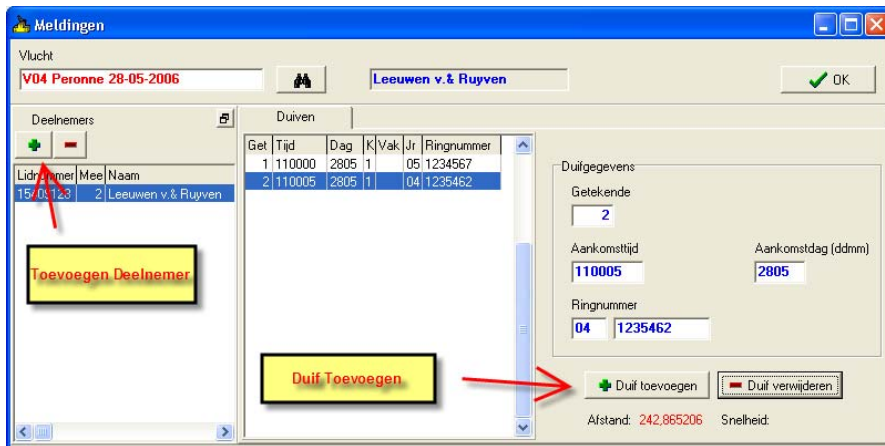

## Meldingslijst

Via de knop "Uitslag" wordt de meldingslijst in de vorm van een uitslag gepresenteerd.

